

## CADERNO DE QUESTÕES - PAS-UEM/2012 - ETAPA 3

**Nº DE ORDEM:**  
**NOME DO CANDIDATO:**

**Nº DE INSCRIÇÃO:**

### INSTRUÇÕES PARA A REALIZAÇÃO DA PROVA

1. Confira os campos Nº DE ORDEM, Nº DE INSCRIÇÃO e NOME, que constam na etiqueta fixada em sua carteira.
2. Confira se o número do gabarito deste caderno corresponde ao constante na etiqueta fixada em sua carteira. Se houver divergência, avise, imediatamente, o fiscal.
3. **É proibido folhear o Caderno de Questões antes do sinal, às 14 horas.**
4. Após o sinal, confira se este caderno contém 40 questões objetivas e/ou qualquer tipo de defeito. Qualquer problema, avise, imediatamente, o fiscal.
5. Durante a realização da prova, é proibido o uso de dicionário, de calculadora eletrônica, bem como a consulta a qualquer material adicional. Também é proibido o uso de boné, de relógio, de celulares, de bips, de aparelhos de surdez, de MP3 *player* ou de aparelhos similares.
6. A comunicação ou o trânsito de qualquer material entre os candidatos são proibidos. A comunicação, se necessária, somente poderá ser estabelecida por intermédio dos fiscais.
7. O tempo mínimo de permanência na sala é de 2 horas, após o início da prova.
8. No tempo destinado a esta prova (5 horas), está incluído o de preenchimento da Folha de Respostas.

9. Transcreva as respostas deste caderno para a Folha de Respostas. A resposta será a soma dos números associados às alternativas corretas. Para cada questão, preencha sempre dois alvéolos: um na coluna das dezenas e um na coluna das unidades, conforme o exemplo ao lado: questão 13, resposta 09 (soma das proposições 01 e 08).
10. Se desejar, transcreva as respostas deste caderno no Rascunho para Anotação das Respostas constante abaixo e destaque-o, para recebê-lo hoje, ao término da prova, no horário das 19h15min às 19h30min, mediante apresentação do documento de identificação. Após esse período, não haverá devolução. O Caderno de Questões não será devolvido.
11. Ao término da prova, levante o braço e aguarde atendimento. Entregue ao fiscal este caderno, a Folha de Respostas, o Rascunho para Anotação das Respostas e o Caderno Versão Definitiva da Redação.
12. A desobediência a qualquer uma das determinações dos fiscais poderá implicar a anulação da sua prova.
13. São de responsabilidade única do participante a leitura e a conferência de todas as informações contidas no Caderno de Questões e na Folha de Respostas.

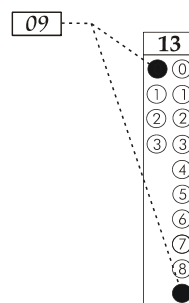

Corte na linha pontilhada.

### RASCUNHO PARA ANOTAÇÃO DAS RESPOSTAS - PAS-UEM/2012 - ETAPA 3

**Nº DE ORDEM:**

**NOME:**

|    |    |    |    |    |    |    |    |    |    |    |    |    |    |    |    |    |    |    |    |
|----|----|----|----|----|----|----|----|----|----|----|----|----|----|----|----|----|----|----|----|
| 01 | 02 | 03 | 04 | 05 | 06 | 07 | 08 | 09 | 10 | 11 | 12 | 13 | 14 | 15 | 16 | 17 | 18 | 19 | 20 |
|    |    |    |    |    |    |    |    |    |    |    |    |    |    |    |    |    |    |    |    |
| 21 | 22 | 23 | 24 | 25 | 26 | 27 | 28 | 29 | 30 | 31 | 32 | 33 | 34 | 35 | 36 | 37 | 38 | 39 | 40 |
|    |    |    |    |    |    |    |    |    |    |    |    |    |    |    |    |    |    |    |    |



UEM – Comissão Central do Vestibular Unificado

## GABARITO 2

# EDUCAÇÃO FÍSICA

## Questão 31 / 36

A dança na escola pode ser compreendida como uma atividade que

- 01) possibilita a exploração da criatividade.
- 02) suprime a expressividade.
- 04) desvaloriza as contribuições culturais.
- 08) promove o desenvolvimento do aspecto afetivo-social.
- 16) viabiliza a educação rítmica.

## Questão 32 / 37

Na Educação Física, encontram-se alguns tipos de manifestação da ginástica, tais como a aeróbica, a artística, a rítmica e a geral. Na prática da ginástica geral, é possível reconhecer

- 01) que ela apresenta um objetivo competitivo.
- 02) que há a participação irrestrita de todos os alunos.
- 04) que as séries de movimentos são predeterminadas.
- 08) a utilização de diferentes materiais.
- 16) a valorização da criatividade.

## Questão 33 / 38

Quais características estão relacionadas à prática do esporte escolar?

- 01) O estímulo à cooperação.
- 02) A postura crítica, mesmo na condição de espectador.
- 04) O estímulo à competição.
- 08) O favorecimento do coletivismo.
- 16) A ascensão social por meio do esporte.

Um indivíduo deseja instruir-se em relação aos possíveis benefícios da prática regular do futebol ao seu sistema cardiorrespiratório e também saber o tipo e a quantidade de alimentação necessários para potencializar tais benefícios. Diante desse fato, em que aspectos relacionados ao esporte ele deveria se basear?

- 01) Cinesiológico.
- 02) Fisiológico.
- 04) Antropológico.
- 08) Nutricional.
- 16) Social.

O Brasil está organizando dois eventos de abrangência mundial para os próximos anos. Dentre eles estão os Jogos Olímpicos. Nesse processo de organização, segundo o Ministério do Esporte, existem três tipos de legados: a) o social; b) o urbano e ambiental; e c) o esportivo. Dentre os aspectos listados, quais se relacionam aos legados?

- 01) A disseminação da prática esportiva e da atividade física.
- 02) A melhora do rendimento escolar.
- 04) A regeneração estrutural das cidades.
- 08) A promoção das populações de menor renda.
- 16) A melhora do Produto Interno Bruto do país.